

PO.1.1.0411.1.2024.DM

STAROSTWO POWIATOWE  
w MYŚLIBORZU  
Biuro Obsługi Klienta

Data: 2024-04-26

Nr. 4504  
Rada Powiatu (Miasta) *es*  
wg rozdzielnika *BO*

W związku z art. 250. ust. 10 ustawy z dnia 20.07.2017 r. *Prawo wodne* (t.j. Dz.U. z 2023 r., poz. 1478 ze zm.) przedstawiam sprawozdanie z podejmowanych działań w roku 2023 przez PGW Wody Polskie Nadzór Wodny Gorzów Wlkp.

*[Signature]*

**Rozdzielnik:**

1. Rada Miasta Gorzowa Wlkp. ul. Sikorskiego 3 – 4, 66 – 400 Gorzów Wlkp.
2. Rada Powiatu Gorzowskiego ul. Pankiewicza 5 – 7, 66 – 400 Gorzów Wlkp.
3. Rada Powiatu Międzyrzeckiego ul. Przemysłowa 2, 66 – 300 Międzyrzecz
4. Rada Powiatu Myśliborskiego ul. Północna 15, 74 – 300 Myślibórz

**Państwowe Gospodarstwo  
Wodne Wody Polskie**  
Nadzór Wodny  
Gorzów Wielkopolski  
ul. Walczaka 25A  
66 – 400 Gorzów Wlkp.

**SPRAWOZDANIE Z DZIAŁAŃ PODEJMOWANYCH NA TERENIE  
NADZORU WODNEGO GORZÓW WLKP.  
NA OBSZARZE POWIATU MYŚLIBORSKIEGO  
ZA ROK 2023**

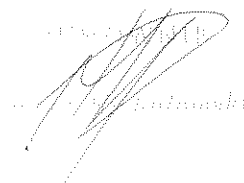

Gorzów Wlkp., kwiecień 2024 rok

## **Spis treści:**

- 1. Podstawa prawna sprawozdania.**
- 2. Obszar działania Nadzoru Wodnego wraz z mapą i krótką charakterystyką.**
- 3. Zestawienie gmin znajdujących się na terenie działania Nadzoru Wodnego.**
- 4. Zakres prac wykonanych na terenie działania Nadzoru Wodnego.**
- 5. Ilość i rodzaj spraw prowadzonych przez Nadzór Wodny.**

## 1. Podstawa prawna sprawozdania.

W związku z obowiązkiem wynikającym z zapisów art. 250 ust. 10 ustawy z 20 lipca 2017 r. Prawo wodne (t.j. Dz.U. z 2023 r. poz. 1478) przedstawiam Radzie Powiatu roczne sprawozdanie z działań podejmowanych w roku 2023, na terenie powiatu myśliborskiego przez Państwowe Gospodarstwo Wodne Wody Polskie, Regionalny Zarząd Gospodarki Wodnej w Poznaniu, Zarząd Zlewni w Gorzowie Wlkp., Nadzór Wodny Gorzów Wlkp.

Do podstawowych zadań Nadzoru Wodnego należy w szczególności:

- a) prowadzenie Biura Obsługi Klienta (BOK) oraz biura podawczego w zakresie właściwości nadzoru wodnego,
- b) prowadzenie postępowań administracyjnych w zakresie zgłoszeń wodnoprawnych,
- c) prowadzenie postępowań administracyjnych w sprawach dotyczących zwolnienia od zakazu grodzienia nieruchomości przyległych do publicznych śródlądowych wód powierzchniowych,
- d) załatwianie skarg i wniosków, oraz prowadzenie ich rejestru,
- e) monitorowanie sytuacji na rzekach i ciekach naturalnych oraz informowanie Zarządu Zlewni o zagrożeniach w sytuacji wystąpienia ekstremalnych zjawisk hydrologicznych, prowadzenie współpracy z Centrum Operacyjnym Ochrony Przeciwpowodziowej RZGW,
- f) opiniowanie przekroczenia cieków, przepustów, lokalizacji budynków, wylotów z kanalizacji, stawów, ujęć wody, zbiorników wodnych i innych obiektów,
- g) dokonywanie okresowych przeglądów wód i urządzeń wodnych,
- h) współudział w przygotowywaniu planu w zakresie utrzymania wód, urządzeń wodnych, usuwania szkód oraz uzyskiwania wymaganych prawem decyzji pozwalających na prowadzenie prac utrzymaniowych,
- i) dokonywanie odczytów wskazań urządzeń pomiarowych,
- j) utrzymywanie i eksploatacja urządzeń wodnych oraz cieków naturalnych będących własnością Skarbu Państwa - PGW Wody Polskie oraz ich nadzór nad realizacją prac wykonywanych przez firmy zewnętrzne,
- k) współpraca z jednostkami samorządowymi oraz organami odpowiedzialnymi za ochronę środowiska i gospodarkę wodną w zakresie właściwości nadzoru wodnego,
- l) zapewnienie oznakowania, utrzymywania i kontroli szlaków żeglugowych na śródlądowych drogach wodnych,
- m) współudział w zakresie nadzoru nad wykonywaniem obowiązków użytkowników obwodów rybackich,
- n) współpraca w akcji powodziowej i szacowaniu szkód powodziowych,
- o) administrowanie obiektami nadzoru wodnego.

## 2. Obszar działania Nadzoru Wodnego wraz z mapą i krótką charakterystyką.

Nadzór Wodny Gorzów Wlkp. obejmuje swoim zasięgiem głównie powiat gorzowski, a także część powiatów międzyrzeckiego, myśliborskiego oraz miasta Gorzów Wlkp. Całkowita powierzchnia obszaru objęta zasięgiem NW Gorzów Wlkp. wynosi 934,82 km<sup>2</sup> i położona jest w zlewni rzeki Warta.

Obiekty administrowane przez NW Gorzów Wlkp.:

| <i>Cieki naturalne</i> | <i>Wały przeciwpowodziowe rzeki Warty</i> | <i>Stacje pomp</i> | <i>Budowle piętrzące</i> |
|------------------------|---|--------------------|--------------------------|
| <i>[km]</i>            | <i>[km]</i>                               | <i>[szt.]</i>      | <i>[szt.]</i>            |
| 398,32                 | 74,58                                     | 7                  | 31                       |

Cieki naturalne administrowane na terenie powiatu myśliborskiego

| Lp. | Nazwa cieku               | Hektometry od - do | Długość [km]  |
|-----|---------------------------|--------------------|---------------|
| 1.  | Kłodawka (rzeka Kłodawka) | 14+350 – 28+119    | 13,769        |
| 2.  | Kanał Kłodawski           | 5+800 – 13+919     | 8,119         |
| 3.  | Marwica (Kanał Marwica)   | 9+460 – 19+847     | 10,387        |
|     |                           | <b>łącznie:</b>    | <b>32,275</b> |

### STACJE POMP

Na terenie NW Gorzów Wlkp. zlokalizowanych jest sześć odwadniających stacji pomp: Warniki I, Warniki II, Witnica, Gostkowice, Polichno Stare, Trzebiszewo oraz jedna nawadniająca Borek (wyłączona z eksploatacji). Środki finansowe na zakup energii elektrycznej oraz bieżące utrzymanie urządzeń są corocznie zapewniane. Wszystkie urządzenia są sprawne i gotowe do pracy. NW Gorzów Wlkp. nie posiada w swojej administracji stacji pomp usytuowanych na terenie powiatu myśliborskiego.



## Nadzór wodny Gorzów Wielkopolski

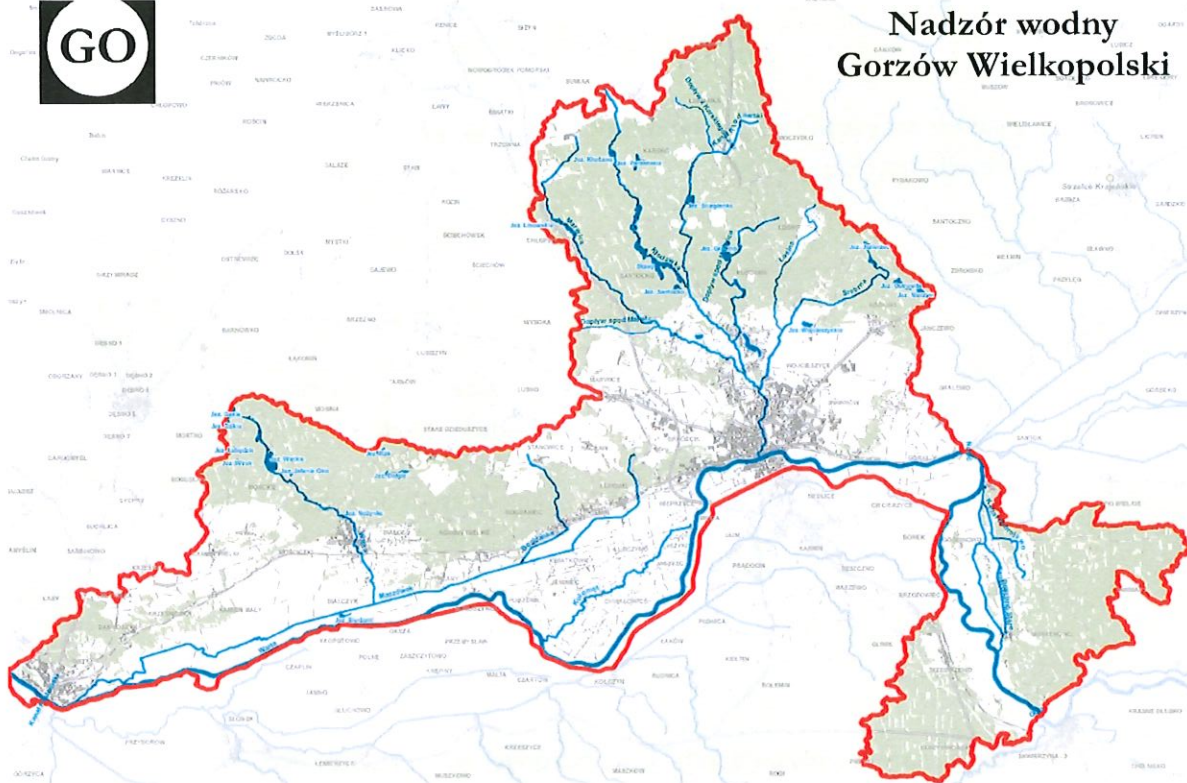

Mapa poglądowa obszaru NW Gorzów Wlkp.

### 3. Zestawienie gmin znajdujących się na terenie działania Nadzoru Wodnego.

| Zarząd Zlewni                     | Nadzór Wodny | Powiat       | Gmina               |
|-----------------------------------|--------------|--------------|---------------------|
| Zarząd Zlewni<br>w Gorzowie Wlkp. | Gorzów Wlkp. | gorzowski    | Kostrzyn Nad Odrą   |
|                                   |              |              | Bogdaniec           |
|                                   |              |              | Deszczno            |
|                                   |              |              | Kłodawa             |
|                                   |              |              | Lubiszyn            |
|                                   |              |              | Santok              |
|                                   |              | Witnica      |                     |
|                                   |              | międzyrzecki | Skwierzyna          |
|                                   |              |              | miasto Skwierzyna   |
|                                   |              |              | Bledzew             |
|                                   |              | myśliborski  | Nowogródek Pomorski |
|                                   |              |              | Barlinek            |
|                                   |              |              | Dębno               |
| miasto Gorzów Wlkp.               | Gorzów Wlkp. |              |                     |

**4. Zakres prac wykonanych na terenie działania NW Gorzów Wlkp. na obszarze powiatu myśliborskiego.**

| Lp. | Gmina    | Nazwa zrealizowanego zadania            | Opis zadania   | Wartość wykonanych prac |
|-----|----------|---|--|-------------------------|
| 1.  | Barlinek | Kanał Kłodawski w km<br>10+700 – 12+753 | wykoszenie skarp cieku,<br>usunięcie krzaków,<br>usunięcie roślin<br>korzeniących się w dnie<br>oraz usunięcie zatorów z<br>koryta | 12,7 tys. zł            |

**5. Liczba spraw wpływających i prowadzonych przez Nadzór Wodny.**

Podstawa prawna: Prawo wodne z 20 lipca 2017 r. t.j Dz.U. z 2023 r. poz. 1478.

| Kwartał        | Zgody wodnoprawne na podstawie art. 397 ust. 3 pkt 3<br>(w związku z art. 240 ust. 5 pkt 1) | Ilość spraw wpływających do NW (wnioski, skargi, inne) |
|----------------|---|--|
| I              | 13  | 114  |
| II             | 8   | 108  |
| III            | 12  | 118  |
| IV             | 9   | 41   |
| <b>ROCZNIE</b> | <b>42</b>   | <b>381</b>   |